

2022 学年度秋季学期 外国人特别择优录取 新生·插班生招生指南

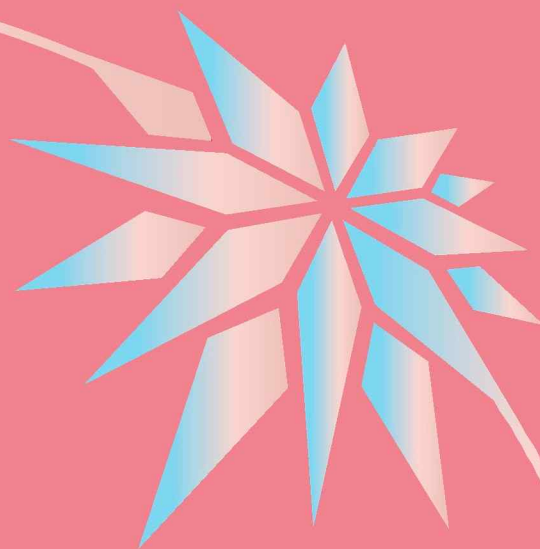

성신여자대학교

SUNGSHIN
WOMEN'S
UNIVERSITY



성신여자대학교
SUNGSHIN WOMEN'S UNIVERSITY

目 录

1. 报考日程	3
2. 招生单位	4
3. 报考资格	6
4. 报考方法	7
5. 提交材料	9
6. 考核方式 / 选拔方式	10
7. 注意事项	11
8. 奖学金及支援	12

1. 报考日程

区分	日程	备注
提交入学志愿书	2022.05.16. (周一) 11:00 ~ 2022.05.18. (周三) 18:00	网上提交入学申请书 诚信女子大学入学主页 (ipsi.sungshin.ac.kr)
提交材料	2022.05.16. (周一) 11:00 ~ 2022.05.20. (周五) 18:00	邮寄或访问提交 (邮寄提交时认可邮局的邮戳) ※ 未提交资料时做资格审查不合格处理
公布面试考场、 考试日期时间	2022.05.24. (周二)	诚信女子大学入学主页 (ipsi.sungshin.ac.kr)
面试	2022.05.26. (周四) ~ 05.27. (周五)	
公布录取者名单	2022.06.10. (周五) 暂定	诚信女子大学入学主页 (ipsi.sungshin.ac.kr)
打印录取合格证及学费缴纳单	2022.06.13. (周一) ~ 06.15. (周三)	
最终学费缴纳时间	2022.06.13. (周一) ~ 06.15. (周三) (09:00 ~ 16:00)	韩国国民银行全国各分行 ※ 仅银行营业时间中可缴纳
开课	2022.09.01. (周四)	

※ 上述日程按照学校的情况可以调整。

2. 招生单位

1. 新生入学

■ 招考人数无限制，根据各院系（学部）情况及申请者能力进行选拔。

*艺术·体育系列院系（学部）

学院	招生单位
人文科学学院	韩国语言文学系、英语语言文学系、德国语言文学与文化系、法国语言文学与文化系、 日本语言文学与文化系、中国语言文学与文化系、历史系
社会科学学院	政治外交系、心理学系、地理学系、经济学系、多媒体传媒系、 经营学部（经营学/国际商务专业）、社会福利系
法学院	法学部
自然科学学院	数理统计数据科学学部（数学/金融科技专业）、 数理统计数据科学学部（统计学/大数据科学专业）、 化学与能源融合学部（化学、智慧能源专业）
知识服务 工程学院	服务与设计工程系、融合安全工程系、计算机工程系、清静融合能源工程系、 生物食品工程系、生物生命工程系、AI融合学部（AI、智能型IoT专业）
护理学院	护理系
Health & Wellness College	生物新药医学学部（生物新药/国际医学专业）、 生物健康融合学部（生物健康服务/食品营养学专业）、 体育科学部（体育休闲专业）*、体育科学部（运动康复专业）*
美容生活产业 国际学院	服装产业系、 美容产业系* 、消费者生活文化产业系
美术学院	东洋画系*、西洋画系*、雕塑系*、工艺系*、产业设计系*
音乐学院	声乐系*、器乐系*、作曲系*
融合文化艺术学院	文化艺术经营系、 影视表演系*、现代实用音乐系*、舞蹈艺术系*

※ 所有招生单位仅女生可申请。

2. 插班生入学

■ 招考人数无限制，根据各专业情况及申请者能力进行选拔。

*艺术·体育系列

学院	招生单位
人文科学学院	韩国语言文学系、英语语言文学系、德国语言文学与文化系、法国语言文学与文化系、日本语言文学与文化系、中国语言文学与文化系、历史系
社会科学学院	政治外交系、心理学系、地理学系、经济学系、经营学系、多媒体传媒系
法学院	法学系、知识产业法学系
自然科学学院	数学系、统计系、化学系
知识服务工程学院	服务与设计工程系、融合安全工程系、计算机工程系、信息系统工程系、清净融合能源工程系、生物食品工程系、生物生命工程系
护理学院	护理系
Health & Wellness College	国际医学系、食品营养系、社会福利系、 体育休闲系* 、运动康复福利系
美容生活产业国际学院	国际商务系、服装产业系、 美容产业系* 、消费者生活文化产业系
美术学院	东洋画系*、西洋画系*、雕塑系*、工艺系*、产业设计系*
音乐学院	声乐系*、器乐系*、作曲系*
融合文化艺术学院	文化艺术经营系、 影视表演系*、现代实用音乐系*、舞蹈艺术系*

※ 所有招生单位仅女生可申请。

(但取得交流大学“化妆设计专业”专业学士学位者中，仅限在校期间作为交换生在我校学习一个学期以上者，不限性别，可申请插班至“美容产业系”。)

3. 教育课程认证指南

■ 下列招生单位已由教育部指定机构完成如下针对相应教育课程的认证，特此告知。

招生单位	认证机构	认证结果	有限期间	备注
护理学院	(财) 韩国护理教育评价院	认证	~ 2022.12.16.	学士学位课程

3. 报考资格

1. 新生入学

■ 需符合下列所有报考资格

新生 (1年级)	报考资格
	① 本人及父母均为外国人 ② 国内·外高中毕业或2022年8月之前预毕业生 ③ 韩国语能力等级考试(TOPIK)取得3级以上者 - 以网络申请截止日期为准, TOPIK成绩有效期在2年以内的文件

- 韩国语能力等级考试(TOPIK)3级证书持有者, 有入学申请资格, 但在毕业之前必须取得TOPIK4级以上证书。
- 如果是艺术体育类院系及服装产业系, 取得TOPIK2级者也可入学, 入学后一年内必须在本校的国际教育学院学习300小时以上的韩语课程。
- 截至到2022.08.18(周四), 预计取得韩国语能力等级考试证书者若未能提交报考资格中规定的成绩证明时, 将按照资格审查不合格处理。

2. 插班生入学

■ 作为具备上述新生报考资格者, 下述学历条件‘① ~ ②’中任何一项符合者

插班生 (3年级)	学历条件
	① 国内外正规四年制大学修完2年或4个学期以上课程者(包括2022年8月之前预结业者)需取得学士学位所需最低学分的1/2以上。 ② 国内外专科学校(2年~3年制)毕业生(包括2022年8月之前的预毕业生)或具备法律认可的与此同等学历者。

- 季节学期(小学期)取得的学分会被认可成绩, 但是不认可为已修学期。
- 不颁发结业证明的学校, 需修得2学年或4个学期以上, 并取得学士学位所需最低学分(英国学制3年制大学的2/3以上)。
- 一般系列申请时与出身专业系列无关, 艺术·体育系列只限同一系列专业出身者申请。
- 编入年级为3年级, 但是在国内外正规高等教育机关取得与美容产业系同等系列的3年制专科学士学位的外国人, 编入我校美容产业系时, 则编入4年级。
- 取得交流大学“化妆设计专业设计专业”专业学士学位者中, 在校期间作为交换生在我校学习一个学期以上者, 不限性别, 可申请插班至美容产业系。

※ 本“外国人特别录取”对于学校所在地不加限制, 但韩国双国籍者不可申请。

4. 报考方法

1. 入学志愿书及其他材料提交指南

区分	提交申请书	提交材料
提交日期	2022.05.16.(周一)11:00 ~2022.05.18.(周三) 18:00	2022.05.16.(周一) 11:00 ~2022.05.20.(周五) 18:00
提交方法	网上提交申请书	访问或邮寄提交 (邮寄提交时认可邮局的邮戳)
材料邮寄地址	诚信女子大学入学主页 (ipsi.sungshin.ac.kr)	(02844)首尔市城北区普门路34Da街2 诚信女子大学入学管理室 (行政馆104号) <地铁4号线诚信女大入口 (敦岩) >

- 只接收入学志愿书第一志愿申请者。(禁止重复报考)
- 不按时提交材料者, 按不合格处理。
- 提交的文件按顺序整理, 材料右下方请注明姓名, 材料名称 (例: 王丹, 高中成绩证明)
- 入学志愿书, 报考资格审查申请书等指定样式请在诚信女子大学入学主页下载。

2. 入学志愿注意事项

- 提交志愿书前一定先确认报考资格。
- 支付报名费前, 请确认所填事项, 支付完报名费后不可修改申请书内容, 不可取消报名, 不退还报名费。
因天灾, 疾病等非考生本人引起的变故, 而不得不取消报名时, 提交报名费返还申请书及证明材料, 经审议后可返还全额或一部分报名费。
※ 报名费返还申请书及证明材料提交截止-2022.08.18.(周四)截止
- 报名费比例返还
 - 我校根据《高等教育法》第34条4第5项之规定, 入学报名相关收支产生余额时, 考生所付入学报名费按比例依照以下方法 (报名材料中报名人所选方法) 予以返还。

- 来我校自取 (面访本校)
 - 报名时注明的银行账户转账
 - 选择银行转账时, 转账手续费从所返金额中扣除。如手续费高于所返金额, 则不予转账方式返还。
- 因考生填写错误或遗漏, 材料提交不全或延误等造成的损失, 由考生自行负责。
 - 报名期间会将各种须知发送至考生**e-mail**, 因此请准确填写**e-mail**地址, 因**e-mail**地址错误而导致出现的所有问题, 由考生自行负责。
- 照片提交注意事项
 - 须提交近3个月内照片(彩色, 3cm×4cm, 2张)
 - 不得提交戴帽子、口罩、墨镜的照片, 过度ps以致无法识别本人的照片, 以及他人照片或其他形象等。
- 个人信息使用说明
 - 个人信息经本人同意, 将最小限度地用于考生的入学及学籍相关业务, 根据我校规定不得用于除此之外的其他用途。
 - 个人信息收集项目: 姓名, 外国人登录证号, 毕业高中校名, 照片, 住址, 电话号码, 手机号码, **e-mail**, 报名费返还账户号码。

7) 视频考试指南

- 针对那些滞留国外或处于特殊状况（天灾人祸，传染病等）的考生，可通过视频进行面试。是否进行视频面试由我校入学管理室决定。
- 视频考试必须在**提交入学志愿书之前**向入学管理室进行申请，在判断其是否符合使用视频资格并决定使用互联网进行视频考试的方法后，方可提交材料。
 - ※ 入学管理室联系方式：admissions@sungshin.ac.kr / 02-920-2000
- 面试时间在公布考场时会通过考生指南进行告知，以韩国时间为准。
- 事后要求提交国外滞留确认书及其他证明材料（出入境事实证明书或诊断书等）时，必须提交相关材料。
- 以虚假事实取得视频面试资格，或由他人代替面试的情况，取消入学资格。

3. 报名费

- 1) 一般系列院系（学部）：130,000韩币
- 2) 艺术·体育系列院系（学部）：150,000韩币

5. 提交材料

- 入学志愿书 (诚信女子大学指定样式) 1份
- 自我介绍及入学计划书 (诚信女子大学指定样式) 1份
 - ※ 自我介绍书禁止记载父母及亲戚姓名,公司名称等相关事项, 出现此类信息不利于审查进行。
- 报考资格审查申请书 (诚信女子大学指定样式) 1份
- 学历查询同意书 (诚信女子大学指定样式) 各1份
 - 新生: 高中/插班生: 填写大学相关信息
- 高中成绩证明及(预)毕业证明 各1份 **(新生)**
- 大学成绩证明及结业或毕业 / 预毕业证明 各1份 **(插班生)**
 - 外国学校: 需进行海牙认证或领事确认
 - 中国学校: 额外提交学历认证确认书 (提交材料目录请参考下方指南事项)

□ 中国学校毕业生学历认证确认书提交指南

1. 新生

- (1) 一般高中: 提交由中国教育部运营的学历、学位认证中心签发的认证报告 (Verification Report)
- (2) 职业高中: 从下列1)、2)、3) 中选择一项提交
 - 1) 相关学校签发的毕业证明 (需由省教育局确认+驻华使馆韩国领事确认)
 - 2) 省教育厅签发的毕业证明 (需由驻华使馆韩国领事确认)
 - 3) 隶属于中国人力资源社会人力保障部的职业高中
(必须由人力资源社会人力保障部认证+驻华使馆领事确认)

2. 插班生: 专科大学以上毕业生需提交学历、学位认证中心签发的相关认证报告 (Verification Report)

※ **签发: 中国教育部运营的学历、学位认证中心 (<http://chsi.com.cn>)、首尔孔子学院**

- 本国身份证 (本人、父母)
 - 本国身份证 (可提交政府机构签发的材料、护照复印件)
- 申请者本国政府发行的国籍证明材料(本人, 父母)
 - 可提交护照、市民证及政府机构签发的材料等
- 国籍及家庭关系证明材料 (本人、父母)
 - 家庭关系证明材料
 - 中国: 户口本(需提交有效期在一年内开具的公证材料)及亲属关系证明
 - 越南: 户籍簿 (So Ho Khau)
 - 蒙古: 亲属关系证明
 - 菲律宾: Family Census
 - 印度尼西亚: 家庭关系证明 (KARTU KELUARGA)
- 护照复印件(本人)
 - 复印国籍及照片页
- 外国人登录证 (仅限持有者)
 - 进行外国人登记后居住在韩国国内时, 提交外国人登录证
- 出入境事实证明 (本人)
 - 居住在韩国国内时提交
- 韩国语能力等级考试(TOPIK)成绩单 (成绩预取得者需提交报名回执单或准考证)
- 经济能力证明材料
 - ① 本人(或财政担保人)的银行存款证明(\$20,000以上, 冻结时间至2022.09.01. (周四))
 - ② 财政担保人的留学经费负担契约书 (有关考生, 诚信女子大学指定样式)
 - ※ 一名财政担保人只可为一名学生担保。本人不可作自己的财政担保人

□ 提交材料注意事项

- 1) 所有材料原则上应提交原件，不得已提交复印件时，在最终合格后，截至2022.08.18.(周四)提交原件。
- 2) 英·韩语外的所有材料须翻译成韩语并公证。
- 3) 交外国学校的成绩证明及(预)毕业证明时，须提交由驻相应国家韩国领事馆或相应国家驻韩公馆签发的‘在外教育机关确认书’或‘领事确认’。
- 4) 预毕业生须在最终合格后提交正式毕业证明，且须同时提交‘海牙认证’或‘在外教育机关确认书’，或‘领事确认’。
- 5) 提交材料上考生的姓名不同时，须另递交由考生国籍所属国法院或领事出具的同一人证明材料。
- 6) 为进行事实确认，除以上所述材料外，必要时有可能追加其他材料。
- 7) 所有递交材料及作品均不予返还。
- 8) 提交的材料如果确认存在通过伪造或变造、资格审查不合格、替考等不正当方法获得合格的事实时，将取消合格及入学。

6. 考核方式 / 选拔方式

1. 考核方式

区分	材料审查	面试
全部院系	Pass / Fail	100%

※ 但部分艺术和体育系列的院系（学部）可能会在面试时进行专业能力评估。

2. 选拔方式

- 1) 将各考核项目成绩按照比率计算出总分，各专业按成绩录取。
- 2) 成绩相同时，按诚信女子大学的选拔标准排列名次。
- 3) 虽然进入录取范围之内，但录取成绩与其他录取者之间有明显差距，判断其很难完成大学课程的情况，可能不准予入学。
- 4) 通过材料审查，判断申请者的专业接受能力及家庭经济承受能力，若不符合条件，则可能取消其入学资格。
- 5) 入学后，如果学历查询结果与事实不符或未达标准，则取消其入学资格。
- 6) 申请资格不达标者，未提交材料者，材料记载情况不属实或伪造材料者，缺席各项考试者，考试作弊者，按照不合格处理。

7. 注意事项

1. 注意事项

- 1) 面试考场及日期时间将公布在我校入学主页上(ipsi.sungshin.ac.kr), 不可自行变更考试日程。
- 2) 考试当天须携带身份证明(外国人登录证, 有效期内护照等)。
- 3) 不得携带手机等妨碍考试的物品进入考场。
- 4) 诚信女子大学分为水晶校区和云庭绿色校区, 请考生注意考场公告上的校区和本人应进入考场的时间。
- 5) 合格与否考生须通过诚信女子大学入学主页确认, 不予另行通知。
- 6) 入学志愿书上须填写可有效联系到本人的韩国电话号码和地址, 因填写错误或不接电话等原因造成的损失, 由考生自行负责。(准确填写e-mail地址)
- 7) 本招生简章未说明事项, 由诚信女子大学入学录取管理委员会另行处理和决定。
- 8) 其他具体事项在考场发布时请参考考场指南, 有疑问请咨询诚信女子大学入学管理室。
Tel: 02-920-2000 Email: admissions@sungshin.ac.kr

2. 合格者注意事项及学费缴纳指南

- 1) 以编造事实, 伪造材料等不正当方法获得合格或入学资格时, 一经查出, 即便入学, 也将取消其合格或入学资格, 并不予退还学费及其他费用。
- 2) 最终学费缴纳指南

区分	最终学费缴纳指南
打印学费通知单	2022.06.13. (周一) ~ 06.15. (周三) 诚信女子大学入学主页
缴纳期限	2022.06.13. (周一) ~ 06.15. (周三) (09:00 ~ 16:00)
缴纳金额	全额学费
缴纳地点	韩国国民银行全国各分行

- 3) 逾期未缴纳学费者, 取消其入学资格
- 4) 放弃入学资格者, 在诚信女子大学入学主页下载放弃入学备忘录(放弃入学申请书), 填好后交到入学管理室。

3. 体检

- 1) 体检将在入学后进行, 详细日程将在诚信女子大学主页另行通知。
- 2) 为避免因个人身体疾患或障碍而引起的损失, 请慎重选择自己学习能力范围内的招生院系(学部)。

4. 外国留学生医疗保险加入指南

根据《国民健康保险法》及同法施行规则的规定, 计划自2021年3月起, 要求外国留学生和其他外国人一样, 一律作为国民健康保险社区加入者加入医疗保险。

8. 奖学金及支援

1. 外国人学费减免奖学金 (奖励学期：入学学期)

奖学金项目	审核标准		奖学金金额
	新入学及3年级插班	4年级插班	
外国人学费减免 奖学金1	* TOPIK6级以上	-	学费 100% (不包含入学金)
外国人学费减免 奖学金2	* TOPIK5级	-	学费 80% (不包含入学金)
外国人学费减免 奖学金3	* TOPIK4级	-	学费 60% (不包含入学金)
外国人学费减免 奖学金4	* 我校国际教育学院韩语课程2个学期 以上结业者 (预定结业者) 及3级 结业者 (预定结业者)	* TOPIK5级以上	学费 50% (不包含入学金)
外国人学费减免 奖学金5	* TOPIK3级	* TOPIK4级 * 我校国际教育学院韩语课程1个学期 以上结业者 (预定结业者) 及3级 结业者 (预定结业者)	学费 40% (不包含入学金)
外国人学费减免 奖学金6	-	* TOPIK3级	学费 30% (不包含入学金)
外国人学费减免 奖学金7	* TOPIK2级 * 其他大学韩语课程3级以上结业者 (预定结业者)	* TOPIK2级 * 其他大学韩语课程3级以上结业者 (预定结业者)	学费 20% (不包含入学金)

2. 外国人成绩奖学金 (奖励学期：除入学学期外的正规学期内)

奖学金项目	审核标准		奖学金金额
	TOPIK 3级以下 (包括TOPIK未取得者)	TOPIK 4级以上	
外国人成绩 1	-	前一学期4.3以上	学费 100%
外国人成绩 2	前一学期4.3以上	前一学期4.0以上~4.3以下	学费 80%
外国人成绩 3	前一学期4.0以上~4.3以下	前一学期3.5以上~4.0以下	学费 60%
外国人成绩 4	前一学期3.5以上~4.0以下	前一学期3.0以上~3.5以下	学费 40%
外国人成绩 5	前一学期3.0以上~3.5以下	前一学期2.5以上~3.0以下	学费 20%

3. 其他奖学金 (奖励学期：正规学期内)

奖学金项目	审核标准	奖学金金额				
外国人 勉学奖学金	外籍学生中，考虑到家庭情况等因素，经有关部门推荐的人	部分生活费				
Global Plus奖学金	外国学生中参与校内交流项目或积极参与活动者，接受相关部门推荐者					
	<table border="1"> <thead> <tr> <th>类型</th> <th>内容</th> </tr> </thead> <tbody> <tr> <td>Global Friends (辅导)项目结业</td> <td>向国内学生教授本人母语的活动后，支付给符合活动条件的学生（1学期实施10次以上活动）</td> </tr> <tr> <td>Global Plus 奖学金活动</td> <td>被选入Global Plus活动，在一个学期内为国际对外合作处主管的各种活动和业务提供帮助的活动后，根据活动累计时间进行分级支付</td> </tr> </tbody> </table>		类型	内容	Global Friends (辅导)项目结业	向国内学生教授本人母语的活动后，支付给符合活动条件的学生（1学期实施10次以上活动）
类型	内容					
Global Friends (辅导)项目结业	向国内学生教授本人母语的活动后，支付给符合活动条件的学生（1学期实施10次以上活动）					
Global Plus 奖学金活动	被选入Global Plus活动，在一个学期内为国际对外合作处主管的各种活动和业务提供帮助的活动后，根据活动累计时间进行分级支付					

※ 奖学金支付具体事项请咨询学生支援组(Tel. 02-920-7012)

4. 其他支援事项

■ 诚信Global Friends (Buddy)

为帮助新入学的外国学生更快适应留学生活，由本校的韩国学生为其提供学习和生活上的帮助。

(Tutoring)

外国学生成为个人指导者，通过自己的母语与接受个人指导的韩国在校生进行语言和文化交换的项目，参加Tutoring的学生中满足标准的学生可获得Global Friends奖学金

■ 韩国文化体验

每学期1~2次，体验多姿多彩的韩国文化。

■ TOPIK 考试费报销

为提高外国学生的韩语能力，每年报销一次TOPIK考试费。

■ 健康体检

一年一次为外国留学生做免费体检。

■ 各种教育

为了外国留学生的留学生活能够更安全，更有意义，我校举办各种教育活动（出入境管理法教育，留学生就业特讲，电脑教育，消防教育，犯罪预防教育等）。

■ 国际交流支援组为外国留学生提供全面的咨询及支援服务

国际交流支援组为学生提供学业，成绩，生活，滞留等全方位的一站式服务。

敦岩水晶校区



1. Administration Office 2. Nan-Hyang Building 3. Plastic Arts Building 1 4. Plastic Arts Building 2 5. Music Hall 6. Sujung Building 7. Science Building
8. Prime Hall 9. Sungshin Building 10. Sports Complex 11. Central Library 12. Student Center 13. Dormitory 14. Media & Information Building

弥阿云庭绿色校区



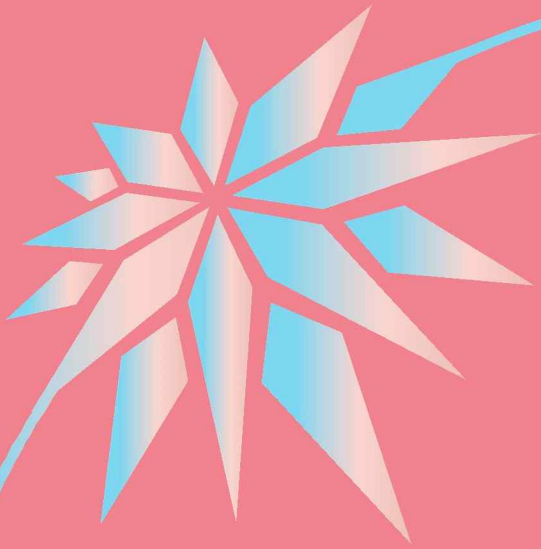

성신여자대학교
SUNGSHIN WOMEN'S UNIVERSITY

Admissions Team : 2 Bomun-ro 34 da-gil, Seongbuk-gu, Seoul 02844
Tel: 02) 920 - 2000 | <https://ipsi.sungshin.ac.kr>

